

le sourire de l'enfant : son premier capital

Le sourire de l'enfant : son premier capital ! dès les premiers jours, les parents guettent les «sourires aux anges» de leur nouveau-né. Ces mimiques ont une fonction.

Vient progressivement le sourire réponse pour lequel le petit humain est programmé. Dès lors, sera enclenchée la spirale magique du sourire, dont le rôle dans la communi-



cation vers l'autre se confirmera à toutes les étapes de l'enfance : sourire vital, puis reconnaissance du parent, puis ouverture vers l'étranger, sourire spontané puis sourire social, perte du sourire.

La bouche est un messenger précoce des émotions de l'enfant. Savoir l'analyser en dépassant le premier ressenti pour aider l'enfant permet de mieux comprendre ses interactions avec son environnement et d'en soutenir les échanges positifs pour le développement. Avec le sourire s'évalue la naissance de l'empathie, si indispensable à la socialisation du petit d'homme.

Edwige ANTIER

Ancienne Interne des Hôpitaux de Paris,
D.U. de Psychopathologie Paris XIII,
Ancienne Attachée
à la Maternité Baudeloque,
Pédiatre,
138, rue de Courcelles,
75017 Paris.

Le sourire ne vient pas en naissant



Le sourire aux anges



Entre rêve et sourire



L'instinct maternel



La sécurité affective

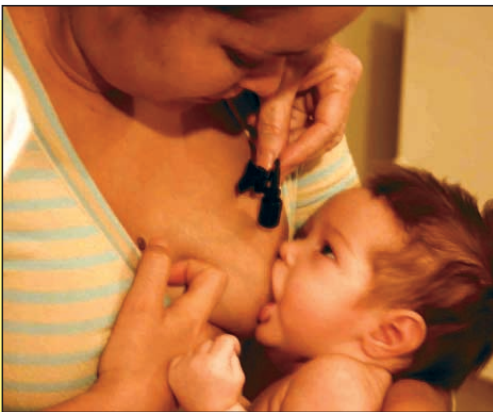

Le père, ce grand joueur



Plaisir de l'oralité



Souffrance de l'oralité



Le sourire se fait carnivore

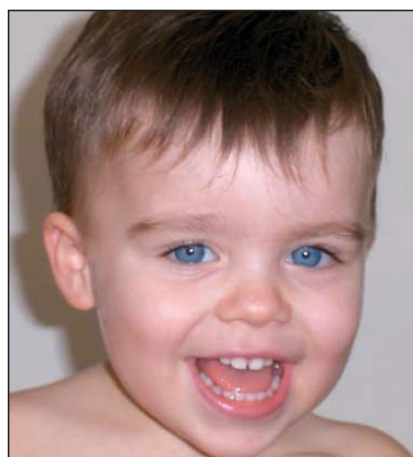

Premières dents glorifiées



Sourire et séparation



Retrouvailles

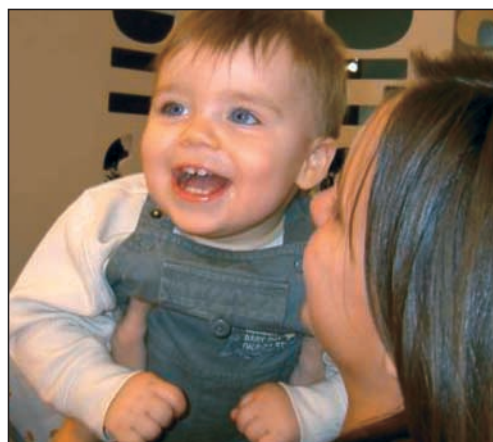

Sourire fragile



Hypermaturité



Sourire forcé



Sourire et respiration



Amours enfantines

